兔抗寨卡病毒**E**蛋白多克隆抗体，**HRP**标记

Polyclonal Rabbit Anti-Zika Virus protein E, HRP Conjugated

货号：B1846

规格：100μg

体积：100μl

浓度：1000μg/ml

免疫原：寨卡病毒E蛋白（E. coli表达）

纯化方法：Protein G 亲和纯化

储存液：10mM PBS，含25%甘油

用途：用于寨卡病毒E蛋白的Western Blot、ELISA、IF和FACS等

稀释度：Western Blot: 0.5-5ug/ml（用户根据实际使用情况确定）

ELISA: 0.5-5ug/ml（用户根据实际使用情况确定）

IF和FACS: 2-5ug/ml（用户根据实际使用情况确定）

批号和有效期：见管体标签

运输和储存条件：干冰运输，−20℃避光保存，避免反复冻融

参考数据：

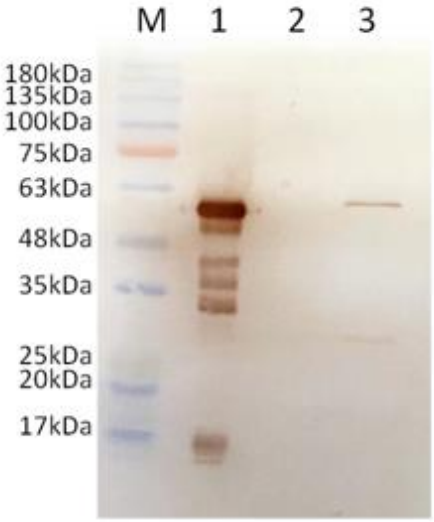

M: protein marker

1: 大肠杆菌表达的寨卡病毒E 蛋白（阳性对照）

2: 大肠杆菌表达的无关蛋白（阴性对照）

3: 非大肠杆菌来源的寨卡病毒 E 蛋白纯品

www.biodragon.cn
400-921-8278
sales@biodragon.cn
tech@biodragon.cn

注意事项：

1. 本抗体对其他黄病毒E蛋白存在不同程度的交叉反应。

2. 储存时不可加叠氮钠。

3. 本抗体仅供研究用。

www.biodragon.cn
400-921-8278
sales@biodragon.cn
tech@biodragon.cn